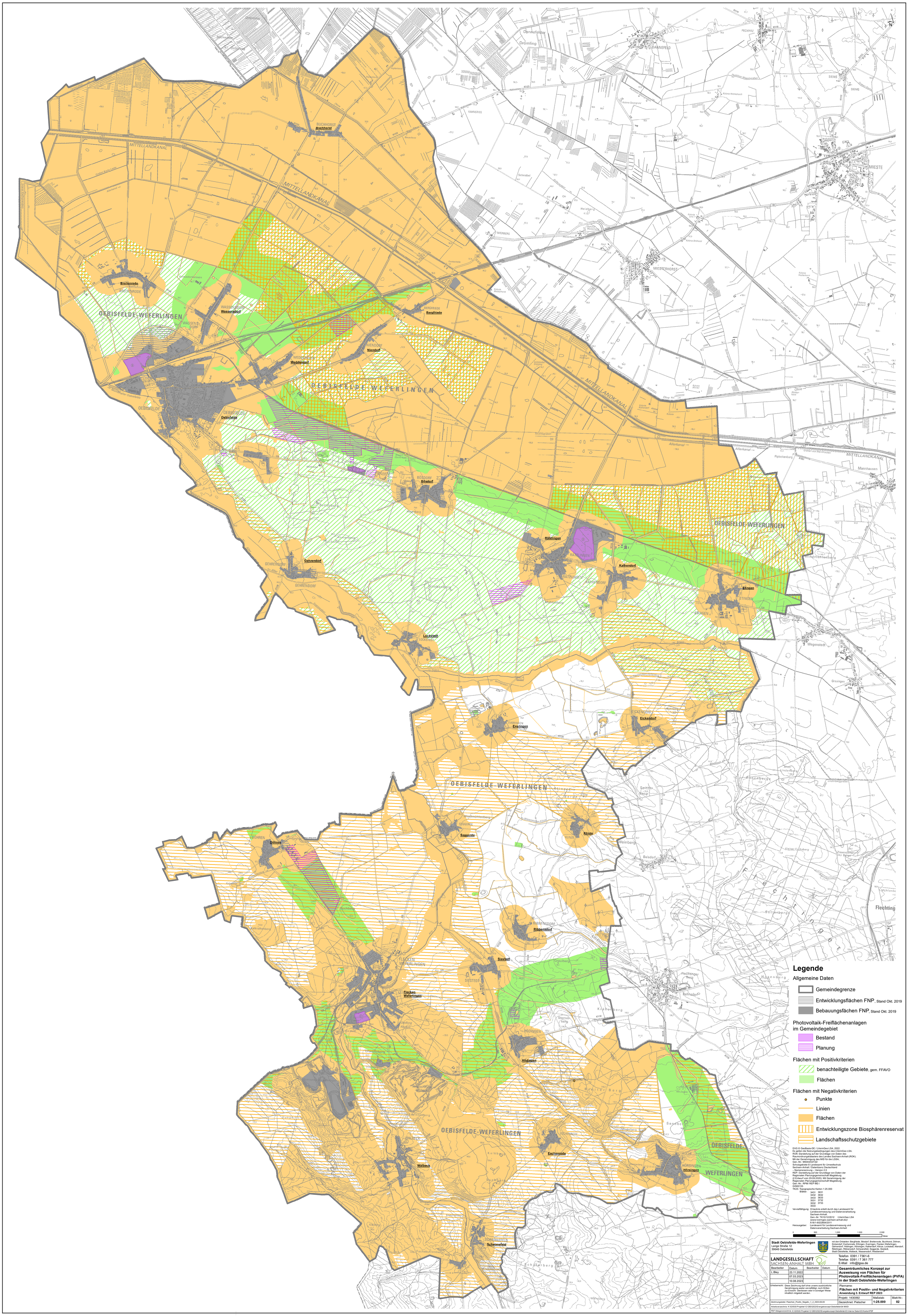
Legende
Allgemeine Daten
Gemeindegrenze
Entwicklungsflächen FNP, Stand Okt. 2019
Bebauungsfächen FNP, Stand Okt. 2019
Photovoltaik-Freiflächenanlagen im Gemeindegebiet
Bestand
Planung
Flächen mit Positivkriterien
benachteiligte Gebiete, gem. FFAVO
Flächen
Flächen mit Negativkriterien
Punkte
Linien
Flächen
Entwicklungszone Biosphärenreservat
Landschaftsschutzgebiete
0 500 1.000 1.500 2.000 Meter
DVG © GeoBasis-DE / LVermGeo LSA, 2022.
Es gelten die Nutzungsbedingungen des LVermGeo LSA.
ROK: Darstellung auf der Grundlage von Daten des Raumordnungskatasters des Landes Sachsen-Anhalt (ROK).
Mit der Genehmigung des MID für die LGSA.
Gen.-Nr.: MID44/027/22
Schutzgebiete © Landesamt für Umweltschutz Sachsen-Anhalt / Datenlizenz Deutschland – Namensnennung – Version 2.0
REP: Darstellung auf der Grundlage von Daten der Regionalen Planungsgemeinschaft Magdeburg (2.Entwurf vom 29.09.2020). Mit Genehmigung der Regionalen Planungsgemeinschaft Magdeburg.
Gen.-Nr.: RPM/ REP MD / GI/00135
TK25: Topograpische Karten 1:25.000
Blätter: 3431 3631
3432 3632
3433 3633
3531 3732
3532 3733
3533
Vervielfältigung: Erlaubnis erteilt durch das Landesamt für Landesvermessung und Datenverarbeitung Sachsen-Anhalt.
Gen.-Nr. TK10/12/2012 LVermGeo LSA (www.lvermgeo.sachsen-anhalt.de)/ A18/1.40026642011
Herausgeber: Landesamt für Landesvermessung und Datenverarbeitung Sachsen-Anhalt
Stadt Oebisfelde-Weferlingen
Lange Straße 12
39646 Oebisfelde
mit den Ortsteilen: Bergfriede, Bösdorf, Breitenrode, Buchhorst, Döhren, Eickendorf, Eschenrode, Ettingen, Everingen, Flecken Weferlingen, Gehrendorf, Hödingen, Hörsingen, Kathendorf, Klinze, Lockstedt, Niendorf, Rätzlingen, Ribbensdorf, Schwanefeld, Seggerde, Siestedt, Stadt Oebisfelde, Walbeck, Wassensdorf, Weddendorf
LANDGESELLSCHAFT SACHSEN-ANHALT MBH
Telefon 0391 / 7361-6
Telefax 0391 / 7 361 777
E-Mail info@lgsa.de
Bearbeiter Datum Bearbeiter Datum
L.Bley 23.11.2022
07.03.2023
10.08.2023
Gesamträumliches Konzept zur Ausweisung von Flächen für Photovoltaik-Freiflächenanlagen (PVFA) in der Stadt Oebisfelde-Weferlingen
Urheberrecht: Diese Zeichnung darf ohne unsere ausdrückliche Genehmigung weder vervielfältigt, noch Dritten zur Einsicht überlassen oder in sonstiger Weise inhaltlich mitgeteilt werden.
Planname:
Flächen mit Positiv- und Negativkriterien
Anwendung 3. Entwurf REP 2023
Projekt: 1430092
Maßstab: 1:25.000
Blatt-Nr.: 02
Gezeichnet: Pietscher
Zeichnungsdatei: Flaechen_Positiv_Negativ_1_2_2023-08-09
Arbeitsverzeichnis: K:\GIS\00 Projekte\12 GB3\2022\Energiekonzept-Oebisfelde\04 MXD\
PDF Ablageverzeichnis: K:\GIS\00 Projekte\12 GB3\2022\Energiekonzept-Oebisfelde\03 Interne Daten\03 Karten\PDF
BUCHHORST
Buchhorst
MITTELLANDKANAL
Breitenrode
BREITENRODE
WASSENSDORF
Wassensdorf
BERGFRIEDE
Bergfriede
NIENDORF
Niendorf
WEDDENDORF
Weddendorf
OEBISFELDE-WEFERLINGEN
OEBISFELDE
Oebisfelde
BÖSDORF
Bösdorf
GEHRENDORF
Gehrendorf
RÄTZLINGEN
Rätzlingen
KATHENDORF
Kathendorf
ETTINGEN
Ettingen
LOCKSTEDT
Lockstedt
EVERINGEN
Everingen
EICKENDORF
Eickendorf
KLINZE
Klinze
SEGGERDE
Seggerde
DÖHREN
Döhren
RIBBENSDORF
Ribbensdorf
SIESTEDT
Siestedt
FLECKEN WEFERLINGEN
Flecken Weferlingen
HÖDINGEN
Hödingen
ESCHENRODE
Eschenrode
WALBECK
Walbeck
SCHWANEFELD
Schwanefeld
HÖRSINGEN
Hörsingen
DANNEFELD
PECKFITZ
SIEMS
MIESTE
MIESTERHORST
Dannefelder Drömling
KAHNSTIEG
Schnabel
Heidberg
YATERBERG
Mannhausen
Wegenstedt
Grauingen
Flechtingen
Behnsdorf
Belsdorf
Hüsenberg
Kraienberg
Stemmberg
Steinberg
Berster Berg
Spitzerberg
Sandberg
Winkelberg
Buchberg
Schlierberg
Weinberg
Heidberg
Kalkberg
Kiesberg
Fuchsschulenberg
Hungerberg
Drachenberg
Kalkbrunnenberg
Windmühlenberg
Mühlenberg
Butterberg
Fuchsberg
Kleiner Fuchsberg
Zissendorfer Berg
Aspenberge
Alter Lindenberg
Lindenberggraben
Spitzer Berg
Piplockenburg
Ohre
Allerkanal
Sandbach
Schwarzer Graben
Sauerbach
Wiesenbach
Kolonie Lenz I
Kolonie Lenz II
Kolonie Birkharst
Kolonie Meistermarst
Kolonie Hasenkamp
Kolonie Krügerharst
Kolonie Kathendorf
Kolonie Sauergrund
Kolonie Himmelreich
Kolonie Wender
Kolonie Klinkenhorst
Kolonie Bredsche II
Kolonie Bredsche I
Kolonie Kaltenhof
Kolonie Hüttenhof
Kolonie Wiesenhof
Kolonie Meistermarst
Kolonie Hasenkamp
Kolonie Krügerharst
Kolonie Kathendorf
Kolonie Sauergrund
Kolonie Himmelreich
Kolonie Wender
Kolonie Klinkenhorst
Kolonie Bredsche II
Kolonie Bredsche I
Kolonie Kaltenhof
Kolonie Hüttenhof
Kolonie Wiesenhof
Kolonie Lenz I
Kolonie Lenz II
Kolonie Birkharst
Kolonie Meistermarst
Kolonie Hasenkamp
Kolonie Krügerharst
Kolonie Kathendorf
Kolonie Sauergrund
Kolonie Himmelreich
Kolonie Wender
Kolonie Klinkenhorst
Kolonie Bredsche II
Kolonie Bredsche I
Kolonie Kaltenhof
Kolonie Hüttenhof
Kolonie Wiesenhof