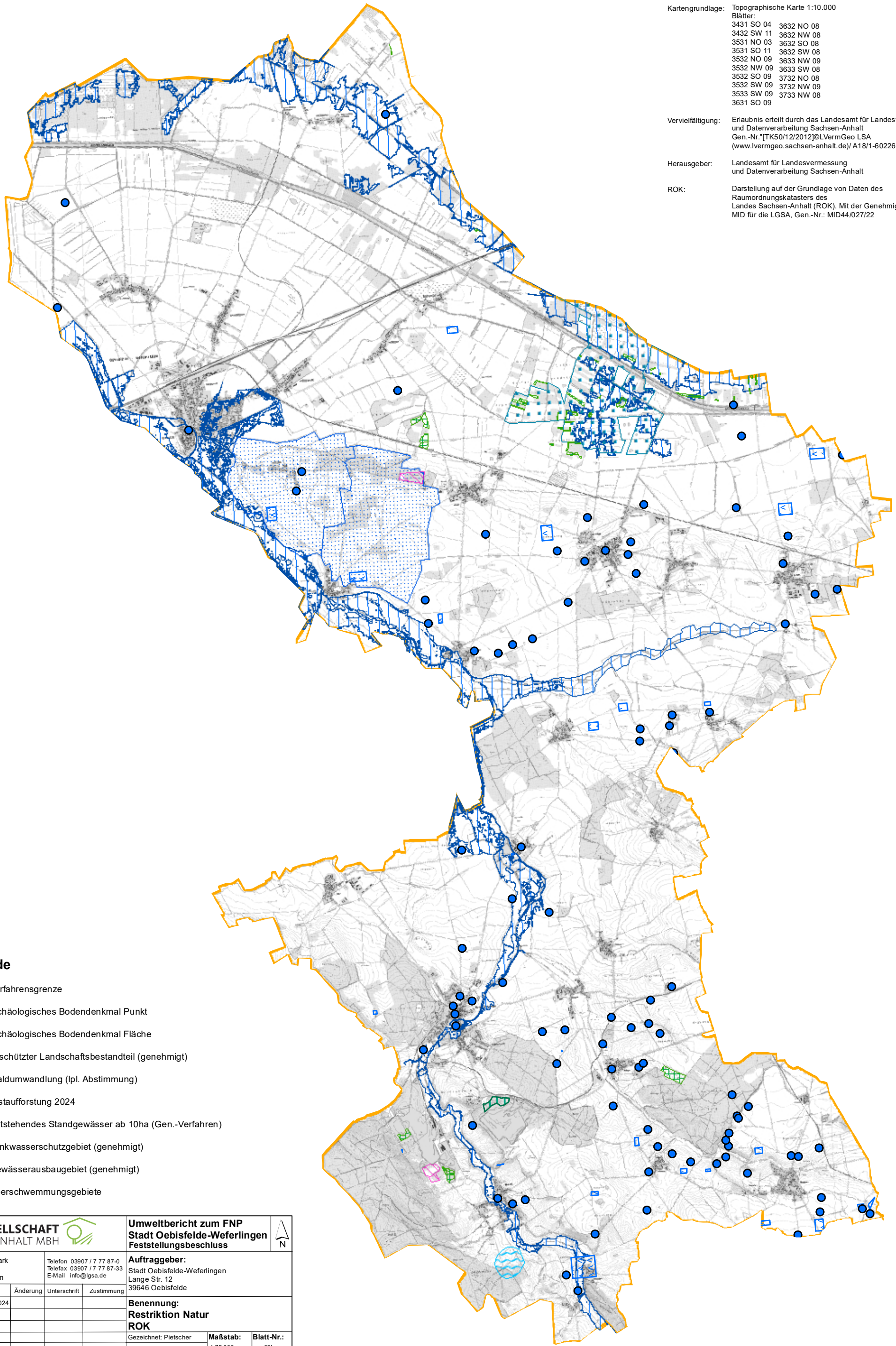

Kartengrundlage: Topographische Karte 1:10.000
Blätter:
3431 SO 04
3432 SW 11
3531 NO 03
3531 SO 11
3532 NO 09
3532 NW 09
3532 SO 09
3532 SW 09
3533 SW 09
3631 SO 09
3632 NO 08
3632 NW 08
3632 SO 08
3632 SW 08
3633 NW 09
3633 SW 08
3732 NO 08
3732 NW 09
3733 NW 08

Vervielfältigung: Erlaubnis erteilt durch das Landesamt für Landesvermessung und Datenverarbeitung Sachsen-Anhalt Gen.-Nr."[TK50/12/2012]©LVermGeo LSA (www.lvermgeo.sachsen-anhalt.de)/ A18/1-6022664/2011"

Herausgeber: Landesamt für Landesvermessung und Datenverarbeitung Sachsen-Anhalt

ROK: Darstellung auf der Grundlage von Daten des Raumordnungskatasters des Landes Sachsen-Anhalt (ROK). Mit der Genehmigung des MID für die LGSA, Gen.-Nr.: MID44/027/22

Legende

- Verfahrensgrenze
- archäologisches Bodendenkmal Punkt
- archäologisches Bodendenkmal Fläche
- geschützter Landschaftsbestandteil (genehmigt)
- Waldumwandlung (lpl. Abstimmung)
- Erstaufforstung 2024
- Entstehendes Standgewässer ab 10ha (Gen.-Verfahren)
- Trinkwasserschutzgebiet (genehmigt)
- Gewässerausbaugebiet (genehmigt)
- Überschwemmungsgebiete

LANDGESELLSCHAFT SACHSEN-ANHALT MBH

Außenstelle Altmark
Bahnhofstraße 2
39638 Gardelegen

Telefon 03907 / 7 77 87-0
Telefax 03907 / 7 77 87-33
E-Mail info@lgsa.de

Umweltbericht zum FNP
Stadt Oebisfelde-Weferlingen
Feststellungsbeschluss

N

Auftraggeber:
Stadt Oebisfelde-Weferlingen
Lange Str. 12
39646 Oebisfelde

Bearbeiter	Datum	Änderung	Unterschrift	Zustimmung
A. Kupietz	02.12.2024			

Benennung:
Restriktion Natur
ROK

Gezeichnet: Pietscher
Maßstab: 1:75.000
Blatt-Nr.: 03b

Diese Zeichnung darf ohne unsere ausdrückliche Genehmigung weder vervielfältigt, noch Dritten zur Einsicht überlassen oder in sonstiger Weise inhaltlich mitgeteilt werden.

Arbeitsverzeichnis: K:\GB3\05 FB4\43 Bauleitplanung\01 Flächennutzungsplanung\Projekte Außenstellen\641 Klötze\Oebisfelde\GIS\ Projekte\Umweltbericht\
Zeichnungsdatei: 03b_RestriktionNatur_2024-11-29
Papierformat: A3 (42.0x29.7)