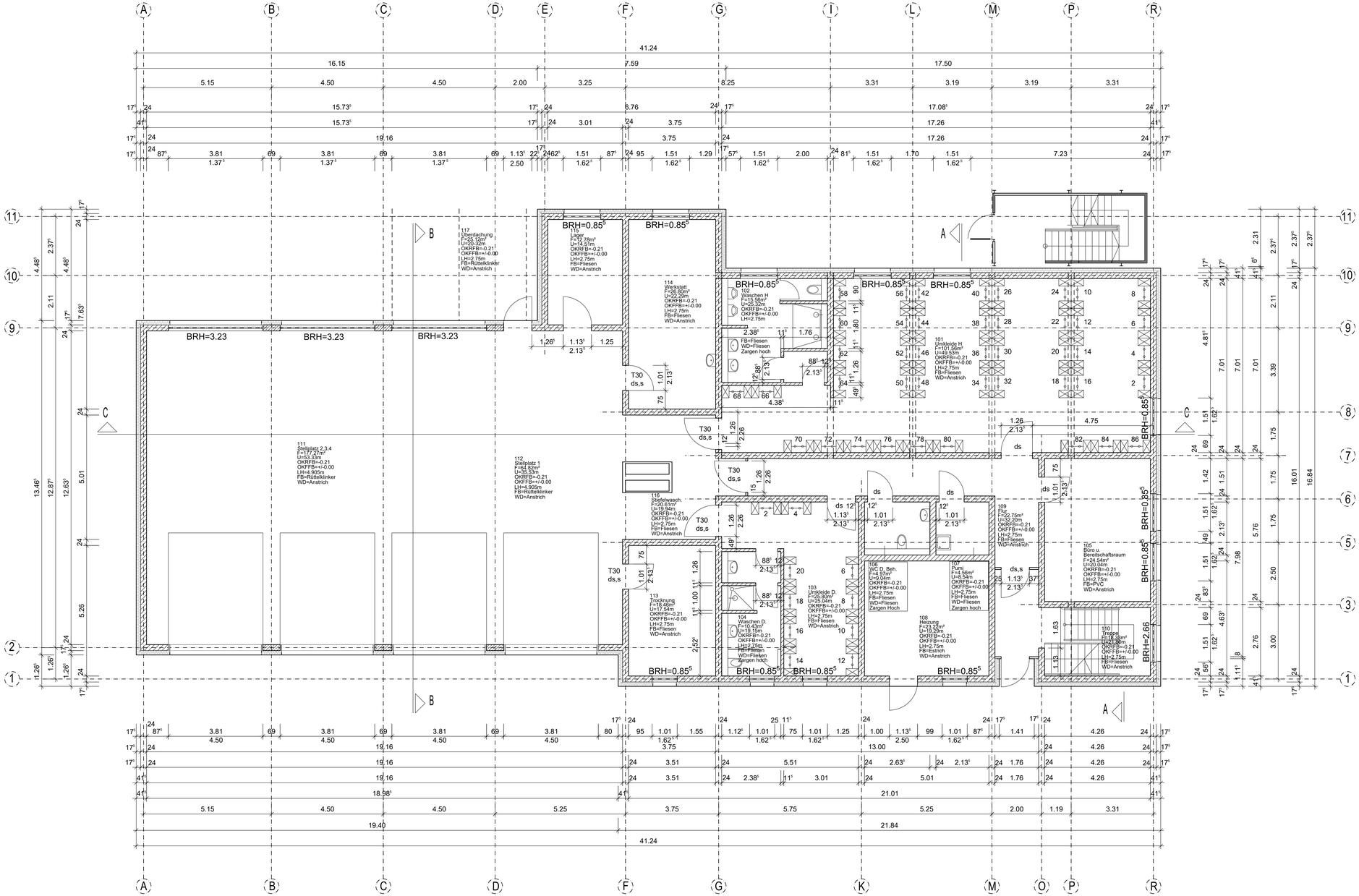

Maße sind vor Ort zu überprüfen!

BAUVORHABEN:

Neubau Feuerwehrgerätehaus Mitte

BAUHERR:

Stadt Oebisfelde-Weferlingen

Lange Straße 12 ,39646 Oebisfelde-Weferlingen

Erdgeschoss M 1:50

ENTWURF/PLANUNG
TRAGWERKSPLANUNG
BAUÜBERWACHUNG

PLANUNGSGRUPPE
H.-G. MEYER DIPL.-ING.BDB
DROSSELGASSE 28 38442 WOLFSBURG
TEL. 05362/50227 0 FAX. 05362/50227 70

FACHINGENIEUR

GENERALINGENIEUR
H. UNGEHEUER DIPL.-ING.
DROSSELGASSE 28 38442 WOLFSBURG
TEL. 05362/50227 0 FAX. 05362/50227 70

INDEX	DATUM	GEZ	ÄNDERUNGEN

FIRMA	A	B	C	D	E	F	G	H	I	FIRMA	A	B	C	D	E	F	G	H	I	K

BLATTGR. 841x1500 GEZEICHNET Oelker DATUM 03.04.2023 BLATTNR. C02